

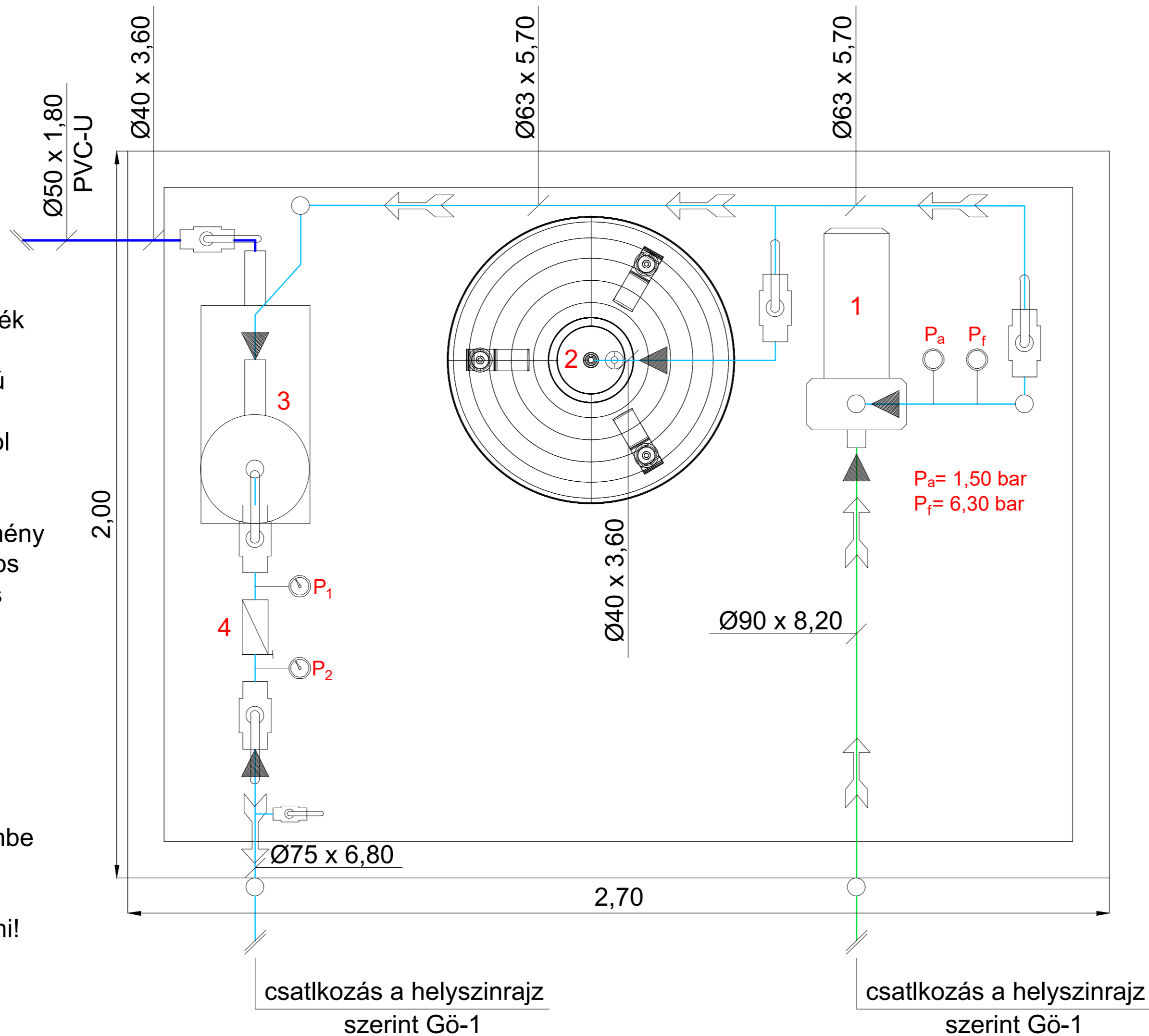

Megjegyzés

- Amennyiben P_1 érték 0,5 bar nyomással nagyobb mint P_2 érték az üzemeltető vagy annak megbízotja köteles a 4-es számú szűrőt kitakarítani.
- A 3-as számú szűrőt használatától függően kell leírítani.
- A tervezett csővezeték anyaga: Pipelife PE100, SDR 11, S5 kemény műanyag cső PN16, kötése: tokos hegesztéssel, idomok Pipelife és Rain Bird típusúak PN16.
- A méretek és mennyiségek, az építési munkák munkák megkezdése, valamint a berendezések megrendelése, legyártása és beépítése előtt a helyszínen ellenőrizendők!
- Az öntözés kiépítésénél figyelembe kell venni a felhasznált szerelési anyagok szakmai, szerelési előírásait szigorúan be kell tartani!



Jelmagyarázat

- tervezett nyomó vezeték
- tervezett szívó vezeték
- tervezett üritő vezeték
- 1 tervezett centrifugál szivattyú foras KB 1000 T; 3 phase 7,5 kW V=400 l/p, H'=6,50 m.v.o.
- 2 tervezett tágulási tartály ZILMET Ultra-Pro 500L-V
- 3 tervezett homokleválasztó ciklon VLBT VLH 400 Vm= 400 l/p
- 4 tervezett DN50 finomszűrő FVG/P + IIFMF01115 szűrő

Ezen terv a KBC Békés Megyei Települések Fejlesztéséért Nonprofit Kft. szellemi alkotása. Az 1999. évi LXXVI. tv. értelmében szerzői jogvédelem alatt áll. Teljes egészének vagy részleteinek bármely felhasználása a tervező hozzájárulása nélkül tilos. A jogosulatlan felhasználás kártérítési kötelezettséget eredményez.				
 KBC Békés Megyei Települések Fejlesztéséért Nonprofit Kft. Hungary, 5630 Békés, Petőfi Sándor u. 2. Tel: +36-66-244-930 mail: info@kbcnkft.hu				
Dátum	Szakági tervező: Schäfer József G-T/04-247-97			
2018. január				
Méretarány	Megbízó: Békés Város Önkormányzata 5630 Békés, Petőfi Sándor utca 2.			
M=1:10				
Munkaszám	A terv tárgya: TOP-1.2.1-15 Társadalmi és környezeti szempontból fenntartható turizmusfejlesztés Békés Dánfok			
36-03-2018				
Rajzszám	iviteli terv			
Gö-02	A rajz tárgya: Szivattyúház kialakítás alaprajz			
Ügyvezető	Work-Metall Trans Kft.	Vezető tervező	Szerkesztő	
dr. Glózik Klára	Paluska Zoltán	Schäfer József	Domján László	
	ügyvezető			